

Affaire  
**311**

**Saint-Julien 297**  
Construction de deux immeubles de logements

Plan  
**SCH04**

Route de Saint-Julien 297 & 297A - CH-1258 Perly - Parcelles n° 464 & 1822 - DD 111121

Echelle: 1-100  
Date: 9.06.2022

Allée 297

Appartement type  
Surface: 68,9 m<sup>2</sup> env.  
Pieces: 4 p

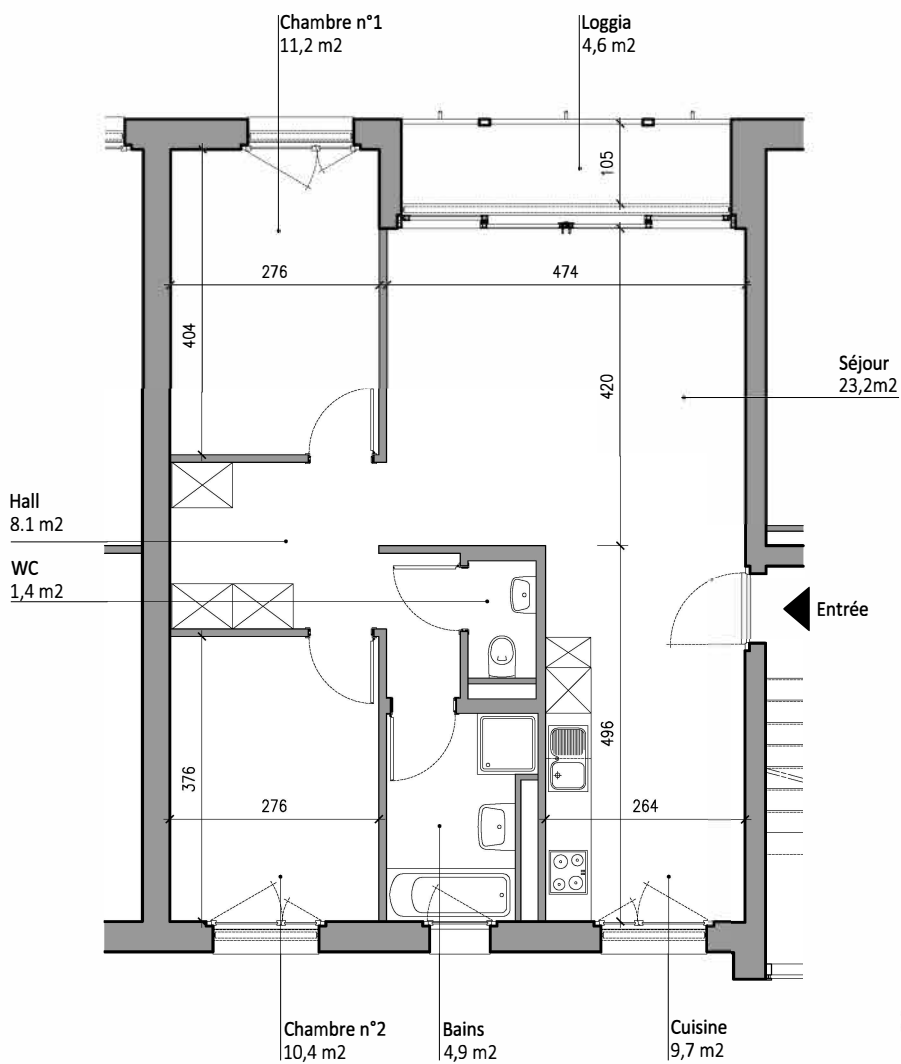
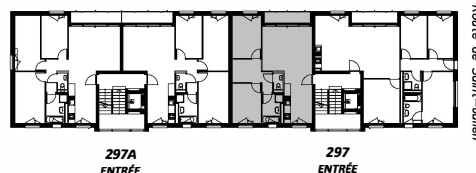

— = 1 mètre